

PROCESS CRÉATION DE COMPTE PRO

E-Commerce Europe

CRÉATION DE COMPTE

1^{ère} étape : Créer un compte client sur le site

J'AI DÉJÀ UN COMPTE

E-mail*
noell@makeupforever.fr

Mot de passe* 

[MOT DE PASSE OUBLIÉ ?](#)

Les champs avec un astérisque * sont obligatoires.

CONNEXION

CRÉER UN COMPTE

La création d'un compte MAKE UP FOR EVER vous permet de :

- Suivre et gérer vos commandes
- Enregistrer vos informations personnelles
- Gagner du temps lors de votre prochain achat en ligne

CRÉER UN COMPTE

SUIVEZ VOTRE COMMANDE

Affichez votre commande même si vous n'êtes pas un utilisateur enregistré. Saisissez le numéro de la commande ainsi que le code postal de l'adresse de facturation.

Numéro de commande*

E-mail de la commande*

Les champs avec un astérisque * sont obligatoires.

SUIVEZ VOTRE COMMANDE



CRÉATION DE COMPTE

1^{ère} étape : Créer un compte client sur le site



FOR EVER
LIVING

RETOUR PAGE LOGIN

CRÉER UN COMPTE

Inscrivez-vous afin d'accéder à votre historique de commande.
Les champs avec un astérisque * sont obligatoires.

INFORMATIONS PERSONNELLES

Prénom * Nom *

Anniversaire : DD/MM/YYYY

Pour recevoir votre cadeau d'anniversaire.

Téléphone

E-mail *

Confirmer l'e-mail *

MOT DE PASSE

Votre mot de passe doit compter au moins 8 caractères dont une lettre majuscule, une lettre minuscule, un chiffre et un caractère spécial.

Mot de passe *

Confirmer le mot de passe *

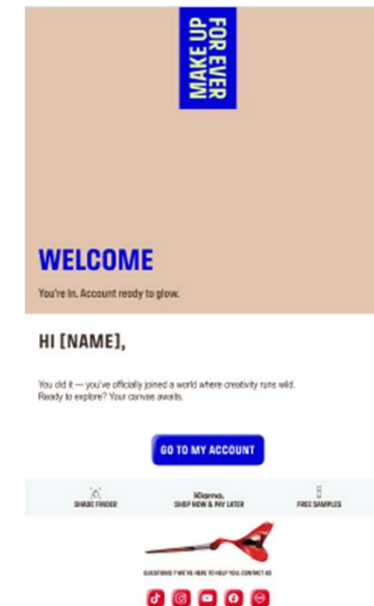

Welcome email



DEMANDE DE COMPTE PRO

UN COMPTE CLIENT DOIT ÊTRE PRÉALABLEMENT CRÉÉ

2^{ème} étape : cliquer sur « Rejoindre » dans MyAccount

BONJOUR LEA !

MES INFORMATIONS

Lea NOEL
lea.noel@gmail.com

12/04/1998

MES PRÉFÉRENCES

Recevez l'actualité de MAKE UP FOR EVER, des nouveautés, des conseils et petites attentions exclusives :

✓ Par Email
x Par SMS

MON CARNET D'ADRESSES

Vous n'avez aucune adresse renseignée.

AJOUTER UNE NOUVELLE ADRESSE

VOUS ÊTES UN PROFESSIONNEL OU UN ÉTUDIANT ?
Inscrivez-vous pour bénéficier d'une réduction de 40%*

REJOINDRE

LIVESHOPPING : VOIR ET REVOIR TOUS NOS REPLAYS

VOIR

PRODUITS RECOMMANDÉS

HD SKIN BLUSH & GLOW PALETTE Palette Crème Blush Et Highlighter 83,00 €	TOP DES VENTES HD SKIN HYDRA GLOW Fond De Teint Fluide Hydratation & Éclat 26,40 € -40% 44,00 €	NOUVEAUTÉ SUPER BOOST LIP GLOSS Gloss Hydratant & Repulpant 26,00 €	NOUVEAUTÉ ARTIST TO GO EYESHADOW PALETTE New Palette De Fards À Paupières 29,90 €
--	--	--	--

3^{ème} étape : cliquer sur « Oui » si vous êtes étudiant et indiquer le type et le nom de l'école

Mon compte : lea.n@gmail.com

Mon compte : leaa.noel@gmail.com

Etes-vous un étudiant ?



OUI NON

Vous êtes Etudiant

Sélectionnez votre type d'école

Votre catégorie *

Nom de l'école *

CONTINUER

MAKE UP FOR EVER est le responsable du traitement de vos données personnelles. Les informations collectées ci-dessus sont destinées à l'ouverture de votre compte professionnel. Pour en savoir plus sur le traitement de vos données personnelles et pour connaître vos droits, veuillez consulter notre Politique de confidentialité ou contacter notre responsable à la protection des données par e-mail à l'adresse suivante: dpo@makeupforever.fr.

PRO. Votre compte doit maintenant être validé Profitez de votre remise PRO.

Si le nom de l'école ne figure pas dans la liste, indiquer « Autres » et préciser le nom de l'école

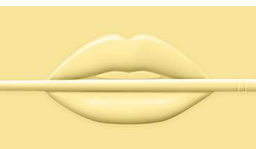

DEMANDE DE COMPTE PRO

UN COMPTE CLIENT DOIT ÊTRE PRÉALABLEMENT CRÉÉ

4^{ème} étape : télécharger ses justificatifs

Mon compte : leaa.noel@gmail.com

Justificatifs

Les deux justificatifs suivants sont nécessaires à la création de votre compte.

Téléchargement de votre carte étudiant 

Téléchargement de votre justificatif de scolarité 

Autres documents 

*Nous acceptons les documents suivants : pdf, png, jpg.

CONTINUER

MAKE UP FOR EVER est le responsable du traitement de vos données personnelles. Les informations collectées ci-dessus sont destinées à l'ouverture de votre compte professionnel. Pour en savoir plus sur le traitement de vos données personnelles et pour connaître vos droits, veuillez consulter notre Politique de confidentialité ou contacter notre responsable à la protection des données par e-mail à l'adresse suivante dpo@makeupforever.fr.

5^{ème} étape : en cas d'éligibilité, réception d'un mail de validation



Validation sous 3j ouvrés
Possible réception d'un mail de la part du service client en cas de souci lié au justificatif